Tome 1 - N° 1 1980

BULLETIN

DU

GROUPE ENTOMOLOGIQUE AUBOIS

GROUPE ENTOMOLOGIQUE AUBOIS
Musée d'Histoire naturelle
21, rue Chrestien-de-Troyes
10000 TROYES

BULLETIN DU GROUPE ENTOMOLOGIQUE AUBOIS
(Publication trimestrielle)

SOMMAIRE

Liste de Rhopalocères capturés ou observés dans la région de Romilly-sur-Seine 'Lepidoptera'
par Charles DHEURLE 1

Sur la répartition de quelques familles de Coléoptères dans l'Aube 'HALIPLIDAE, HYGROBIIDAE'
par Olivier PILLON 4

Captures intéressantes 'Lep. Rhopalocera'
par Gérard MÉTIVIER 9

Répartition géographique des Erebia de l'Aube 'Lep. SATYRIDAE'
par Roger MÉTAYE 10

Sélection d'articles récents
par Roger MÉTAYE 14

Lépidoptères Rhopalocères du département de l'Aube. Données phénologiques et cartographiques (2e note)
par Roger MÉTAYE 15

Observations sur Nymphalis polychloros 'Lep. NYMPHALIDAE'
par Pierre PORCHERET 28

Les Lépidoptères de la forêt de la Perthe en 1980 'Rhopalocera'
par Pierre PORCHERET 29

Compte rendu de la réunion du 20 septembre 1980 31

Les cartes de répartition qui figurent dans le présent bulletin sont à 1 : 1 000 000 et comportent toutes un quadrillage myriamétrique LAMBERT II étendu.

La correspondance relative au bulletin doit être adressée au responsable de la publication :

Roger MÉTAYE
307, rue du Fbg-Croncels
10000 TROYES

Tome 1 - N° 2 1981

BULLETIN

DU

GROUPE ENTOMOLOGIQUE AUBOIS

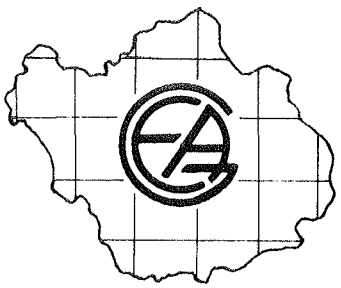

Publication trimestrielle

GROUPE ENTOMOLOGIQUE AUBOIS
Musée d'Histoire naturelle
21, rue Chrestien-de-Troyes
10000 TROYES

BULLETIN DU GROUPE ENTOMOLOGIQUE AUBOIS
Directeur : Roger MÉTAYE

SOMMAIRE

Sur la répartition de quelques familles de Coléoptères dans l'Aube (suite) 'DYTISCIDAE'
par Olivier PILLON 33

Papillons capturés ou observés dans ma propriété de Nogent-sur-Seine en 1980 'Lep. RHOPALOCERA'
par Gérard MÉTIVIER 38

Observations sur des chenilles de Calophasia lunula 'Lep. NOCTUIDAE'
par Françoise CHAMPART 40

Lépidoptères Rhopalocères du département de l'Aube. Données phénologiques et cartographiques (3e note)
par Roger MÉTAYE 41

Note sur un élevage d'Arctia caja 'Lep. ARCTIIDAE'
par Pierre PORCHERET 46

Bilan de trois années de chasse dans l'Aube - 1978-1980 'Lep. RHOPALOCERA'
par Roger MÉTAYE 47

Sélection d'articles récents
par Roger MÉTAYE 64

Compte rendu d'une chasse 'COLEOPTERA'
par Olivier PILLON 65

Observation de Vers luisants 'Col. LAMPYRIDAE'
par Pierre MORAND 66

Compte rendu de la réunion du 20 décembre 1980 67

Les cartes de répartition qui figurent dans le présent bulletin comportent toutes un quadrillage myriamétrique Lambert II étendu.

La correspondance relative au Bulletin doit être adressée à :
Roger MÉTAYE - 307, rue du Fbg-Croncels - 10000 TROYES

Tome 1 - N° 3 1981 ISSN 0249-5384

BULLETIN

DU

GROUPE ENTOMOLOGIQUE AUBOIS

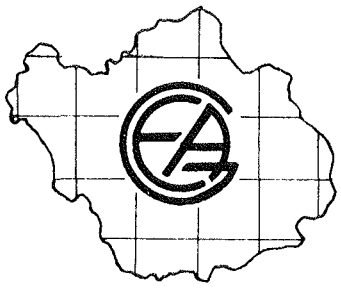

Publication trimestrielle

GROUPE ENTOMOLOGIQUE AUBOIS
Musée d'Histoire naturelle
21, rue Chrestien-de-Troyes
10000 TROYES

BULLETIN DU GROUPE ENTOMOLOGIQUE AUBOIS
Directeur : Roger MÉTAYE

SOMMAIRE

Sur la répartition de quelques familles de Coléoptères dans l'Aube (suite) 'DYTISCIDAE'
par Olivier PILLON 69

Sur quelques Scarabéides coprophages champenois 'COL. SCARABAEOIDEA'
par Charles DHEURLE 77

Sélection d'articles récents
par Roger MÉTAYE 80

Note d'élevage 'LEP. HETEROCERA'
par Gérard MÉTIVIER 80

Liste préliminaire des Geometridae de l'Aube 'LEP.'
par Roger MÉTAYE 81

À propos de Samia cynthia 'LEP. ATTACIDAE'
par Françoise CHAMPART 102

Sur Arctia caja L. 'LEP. ARCTIIDAE'
par Gérard MÉTIVIER 102

Compte rendu de la réunion du 21 mars 1981 103

La correspondance relative au Bulletin et les échanges doivent être adressés au Directeur de la publication :

Roger MÉTAYE - 307, rue du Fbg-Croncels - 10000 TROYES

Tome 1 - N° 4 Septembre 1981 ISSN 0249-5384

BULLETIN

DU

GROUPE ENTOMOLOGIQUE AUBOIS

Publication trimestrielle

GROUPE ENTOMOLOGIQUE AUBOIS
Musée d'Histoire naturelle
21, rue Chrestien-de-Troyes
10000 TROYES

BULLETIN DU GROUPE ENTOMOLOGIQUE AUBOIS

Directeur : Roger MÉTAYE

SOMMAIRE

Sur la répartition de quelques familles de Coléoptères dans l'Aube (suite) 'Dytiscidae'
par Olivier PILLON 105

Chasses de mars 1981 'Lep. Rhopalocera'
par Pierre PORCHERET 107

Observations en forêt de la Perthe (Aube) 'Lep. Rhopalocera'
par Pierre PORCHERET 108

Contribution à l'étude de la répartition géographique des Hétérocères de l'Aube 'Lep. Geometridae'
par Roger MÉTAYE 109

Compte rendu d'une étude effectuée en forêt communale de Bouilly (Aube) 'Col. Caraboidea, Silphidae et Geotrupidae'
par Laurent SCHOTT 113

Note sur quelques Lépidoptères aubois 'Rhopalocera'
par Pierre PORCHERET 117

Note de capture : Hydrocanthares aubois 'Col.'
par Pascal LEBLANC 118

Observations de Lépidoptères Rhopalocères aubois
par Gérard MÉTIVIER 120

Inventaire d'une collection de Lépidoptères du Musée d'Histoire naturelle de Troyes. 1. Geometridae
par Roger MÉTAYE 121

Hétérocères capturés à Nogent-sur-Seine (Aube) 'Lep. Geometridae'
par Gérard MÉTIVIER 132

Compte rendu d'une chasse aux Coléoptères 'Carabidae'
par Olivier PILLON 134

Note technique : Un manche de filet
par Pascal LEBLANC 135

Sélection d'articles récents
par Roger MÉTAYE 136

Compte rendu de la réunion du 20 juin 1981 137

La correspondance relative au Bulletin et les échanges doivent être adressés à :

Roger MÉTAYE - 307, rue du Fbg-Croncels - 10000 TROYES

Tome 1 - N° 5 Décembre 1981 ISSN 0249-5384

BULLETIN

DU

GROUPE ENTOMOLOGIQUE AUBOIS

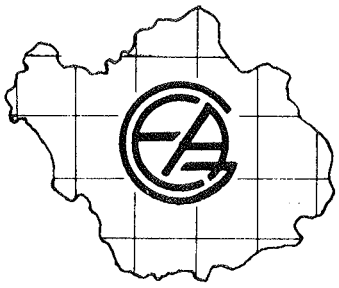

Publication trimestrielle

GROUPE ENTOMOLOGIQUE AUBOIS
Musée d'Histoire naturelle
21, rue Chrestien-de-Troyes
10000 TROYES

BULLETIN DU GROUPE ENTOMOLOGIQUE AUBOIS
Directeur : Roger MÉTAYE

SOMMAIRE

Sur la répartition de quelques familles de Coléoptères dans l'Aube (suite) 'GYRINIDAE'
par Olivier PILLON 139

Longicornes capturés dans l'Aube et la Marne en 1980-1981 'Col. CERAMBYCIDAE'
par Charles DHEURLE 141

Les Lépidoptères de la forêt de la Perthe 'Rhopalocera'
par Pierre PORCHERET 145

Nouvelles captures de GEOMETRIDAE à Nogent-sur-Seine 'Lep.'
par Gérard MÉTIVIER 146

Liste préliminaire des NOCTUIDAE de l'Aube 'Lep.'
par Roger MÉTAYE 147

Observations de Lépidoptères Rhopalocères aubois (2e note)
par Gérard MÉTIVIER 168

Sélection d'articles récents
par Roger MÉTAYE 169

Compte rendu de la réunion du 19 septembre 1981 170

Table des Matières du Tome 1 172

Index 173

La correspondance relative au Bulletin et les échanges doivent être adressés à :

Roger MÉTAYE - 307, rue du Fbg-Croncels - 10000 Troyes

Arch. G.E.C.

Tome 2 - N° 1 Mars 1982

BULLETIN

D'ENTOMOLOGIE CHAMPENOISE

Publication trimestrielle

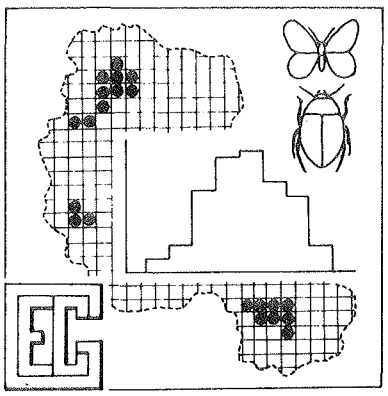

INVENTAIRES
CARTOGRAPHIE
BIOLOGIE - ÉCOLOGIE

GROUPE ENTOMOLOGIQUE CHAMPENOIS
Musée d'Histoire naturelle
26, rue Chrestien-de-Troyes
10000 TROYES

BULLETIN D'ENTOMOLOGIE CHAMPENOISE
Directeur : Roger MÉTAYE

SOMMAIRE

Sur la répartition de quelques familles de Coléoptères dans l'Aube (suite)
par Olivier PILLON 1

Inventaire des Hydrocanthares aubois et bilan 1981 'Col. Hygrobiidae, Haliplidae et Dytiscidae'
par Pascal LEBLANC 7

Ecologie des Dytiscidae aubois 'Col.'
par Olivier PILLON 17

Notes de chasse 'Col. Caraboidea et Buprestidae'
par Charles DHEURLE 20

Centenaire de la mort du Docteur CARTEREAU
par Pascal LEBLANC 21

Observations faites en mai-juin 1981 à la forêt de la Perthe (72 240) sur Mellicta athalia 'Lep. Nymphalidae'
par Pierre PORCHERET 22

Les collections de Coléoptères du Musée d'Histoire naturelle de Troyes
par Pascal LEBLANC 23

Pour une collection de référence
par Pascal LEBLANC 24

Additif à la Liste préliminaire des Noctuidae de l'Aube 'Lep.'
par Roger MÉTAYE 25

En pays d'Othe, la maille 71 235 'Lep. Rhopalocera'
par Roger MÉTAYE 27

Note de chasse 'Lep. Rhopalocera'
par Gérard MÉTIVIER 33

Sélection d'articles récents
par Roger MÉTAYE 34

Compte rendu de la réunion du 19 décembre 1981 35

La correspondance relative au Bulletin et les échanges doivent être adressés à :

Roger MÉTAYE - 307, rue du Fbg-Croncels - 10000 TROYES

Tome 2 - N° 2 Juin 1982

BULLETIN
D'ENTOMOLOGIE CHAMPENOISE

Publication trimestrielle

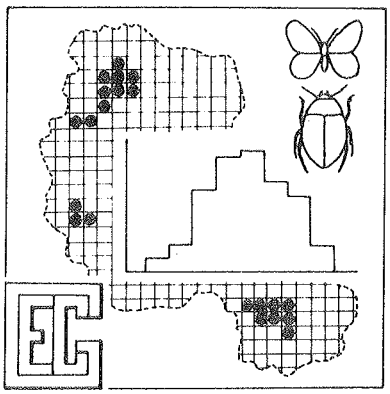

INVENTAIRES
CARTOGRAPHIE
BIOLOGIE - ÉCOLOGIE

GROUPE ENTOMOLOGIQUE CHAMPENOIS
Musée d'Histoire naturelle
26, rue Chrestien-de-Troyes
10000 TROYES

BULLETIN D'ENTOMOLOGIE CHAMPENOISE
Directeur : Roger MÉTAYE

SOMMAIRE

Sur la répartition de quelques familles de Coléoptères dans l'Aube (suite) 'Hygrobiidae et Dytiscidae'
par Olivier PILLON 37

Déjà une remise à jour 'Col. Dytiscidae'
par Olivier PILLON 42

Notes préliminaires à l'inventaire des Coléoptères Carabiques de l'Aube et de la Marne. 1. Simplicia - Scrobifera
par Pascal LEBLANC et Charles DHEURLE 43

Note sur un élevage d'Eudia pavonia 'Lep. Attacidae'
par Pierre PORCHERET 54

Rhopalocères capturés ou observés dans la commune de Laines-aux-Bois (Aube) 'Lep.'
par Roger MÉTAYE 55

Note sur Lycaena dispar 'Lep. Lycaenidae'
par Pierre PORCHERET 64

Erratum 64

Liste préliminaire des Arctiidae, Ctenuchidae et Nolidae de l'Aube 'Lep. Noctuoidea'
par Roger MÉTAYE 65

Sélection d'articles récents
par Roger MÉTAYE 70

Errata 70

Compte rendu de la réunion du 20 mars 1982 71

La correspondance relative au Bulletin et les échanges doivent être adressés à :

Roger MÉTAYE - 307, rue du Fbg-Croncels - 10000 Troyes

Tome 2 - N° 3 Septembre 1982 ISSN 0294-3530

BULLETIN

D'ENTOMOLOGIE CHAMPENOISE

Publication trimestrielle

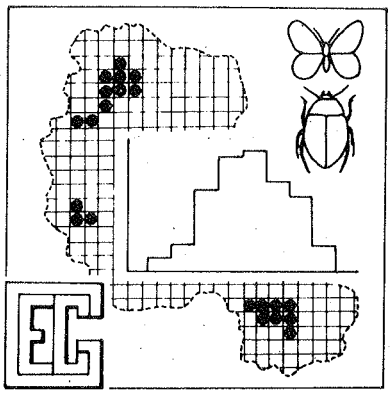

INVENTAIRES
CARTOGRAPHIE
BIOLOGIE - ÉCOLOGIE

GROUPE ENTOMOLOGIQUE CHAMPENOIS
Musée d'Histoire naturelle
26, rue Chrestien-de-Troyes
10000 TROYES

BULLETIN D'ENTOMOLOGIE CHAMPENOISE

Directeur : Roger MÉTAYE

SOMMAIRE

Contribution à la connaissance des Hydrophiles de l'Aube 'Col. Hydrophilidae s.l.'
par Pascal LEBLANC 73

Liste préliminaire des Notodontidae, Dilobidae et Thaumetopoeidae de l'Aube 'Lep. Notodontoidea'
par Roger MÉTAYE 80

Note de chasse 'Lep. Rhopalocera'
par Roland ESSAYAN 84

Contribution à l'étude des Lépidoptères Hétérocères de l'Aube 'Hepialidae, Cossidae, Attacidae et Sphingidae'
par Gérard MÉTIVIER 85

Erratum 86

Les Lépidoptères Rhopalocères du Parc naturel régional de la Forêt d'Orient. Inventaire, répartition géographique et phénologie
par Roger MÉTAYE 87

La photographie, une autre manière de voir
par Philippe BERÇOT 105

Compte rendu de la réunion du 19 juin 1982 107

La correspondance relative au Bulletin et les échanges doivent être adressés à :

Roger MÉTAYE - 307, rue du Fbg-Croncels - 10000 Troyes

Tome 2 - N° 4 Décembre 1982 ISSN 0294-3530

BULLETIN

D'ENTOMOLOGIE CHAMPENOISE

Publication trimestrielle

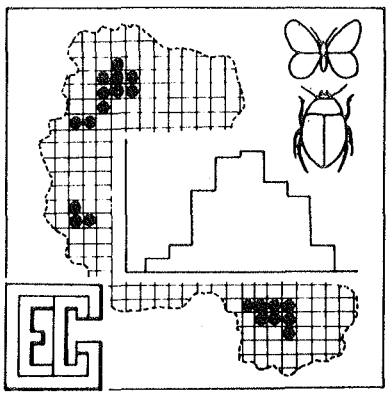

INVENTAIRES
CARTOGRAPHIE
BIOLOGIE - ÉCOLOGIE

GROUPE ENTOMOLOGIQUE CHAMPENOIS
Musée d'Histoire naturelle
26, rue Chrestien-de-Troyes
10000 TROYES

BULLETIN D'ENTOMOLOGIE CHAMPENOISE
Directeur : Roger MÉTAYE

SOMMAIRE

Sur la répartition de quelques familles de Coléoptères dans l'Aube (suite) 'Dytiscidae'
par Olivier PILLON 109

Note sur quelques Hydrocanthares nouveaux ou rares de l'Aube 'Col. Dytiscidae et Haliplidae'
par Pascal LEBLANC 115

À propos de Melitaea diamina Lang dans l'Aube 'Lep. Nymphalidae'
par Roger MÉTAYE 117

Note sur quelques Cerambycides de l'Aube 'Col. Cerambycidae'
par Pascal LEBLANC 118

Lépidoptères Rhopalocères observés de 1978 à 1982 dans le canton de Chaource (Aube)
par Roger MÉTAYE 121

Les Lépidoptères de la forêt de la Perthe (Aube) 'Rhopalocera'
par Pierre PORCHERET 132

Notes de chasse 'Lep.'
par Pierre PORCHERET 134

Nouvelles captures de Lépidoptères Geometridae à Nogent-sur-Seine (Aube) (3e note)
par Gérard MÉTIVIER 135

Contribution à l'étude des Lépidoptères Hétérocères de la Champagne 'Cossidae et Sphingidae'
par Gérard MÉTIVIER 136

Acherontia atropos dans l'Aube, en 1982 'Lep. Sphingidae'
par Roger MÉTAYE 137

Un élevage de Lasiocampa quercus L. 'Lep. Lasiocampidae'
par Françoise CHAMPART 138

Erratum 138

Compte rendu de la chasse de nuit du 17 juillet 1982 à Villemorien (Aube)
par Jean-Maurice CHESNAIS 139

Sélection d'articles récents
par Roger MÉTAYE 139

Exposition du Groupe entomologique champenois
par Philippe BERÇOT et Laurent SCHOTT 142

Code de déontologie (articles 2 et 3) 144

Tome 2 - N° 5 Mars 1983 ISSN 0294-3530

BULLETIN

D'ENTOMOLOGIE CHAMPENOISE

Publication trimestrielle

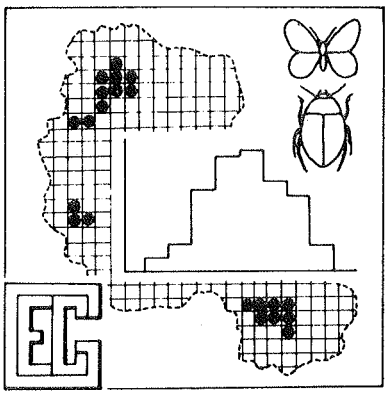

INVENTAIRES
CARTOGRAPHIE
BIOLOGIE - ÉCOLOGIE

GROUPE ENTOMOLOGIQUE CHAMPENOIS
Musée d'Histoire naturelle
26, rue Chrestien-de-Troyes
10000 TROYES

BULLETIN D'ENTOMOLOGIE CHAMPENOISE
Directeur : Roger MÉTAYE

SOMMAIRE

Sur la répartition de quelques familles de Coléoptères dans l'Aube (suite) 'Dytiscidae et Gyrinidae'
par Olivier PILLON 145

Baudia anomala Perris dans l'Aube 'Col. Licinidae'
par Charles DHEURLE 152

Contribution à la connaissance des Coléoptères Carabiques de l'Aube et de la Marne. 1. Groupe Simplicia 'Col. Caraboidea'
par Charles DHEURLE, Pascal LEBLANC et Henri MENU 153

À propos de Dromius agilis Fabricius 'Col. Lebiidae'
par Charles DHEURLE 158

Iconographie d'Hydrocanthares champenois 'Col. Haliplidae'
par Pascal LEBLANC 159

Note de chasse en forêt du Val (Haute-Marne) 'Col. Carabidae et Pterostichidae'
par Laurent SCHOTT 161

Code de déontologie (article 4) 162

Données cartographiques et écologiques pour servir à l'étude des Lépidoptères Hétérocères de l'Aube. 1. Noctuidae
par Roger MÉTAYE 163

Contribution à l'étude des Lépidoptères Hétérocères de l'Aube 'Notodontoidea'
par Gérard MÉTIVIER 173

Extrait d'ouvrage (L. LHOMME) 174

Liste préliminaire des Endromidae, Lasiocampidae, Lemoniidae et Attacidae de l'Aube 'Lep. Bombycoidea'
par Roger MÉTAYE 175

Note de chasse 'Lep. Heterocera'
par Gérard MÉTIVIER 178

Note technique : L'aspirateur entomologique
par Pascal LEBLANC 179

Tome 2 - N° 6 Juin 1983 ISSN 0294-3530

BULLETIN

D'ENTOMOLOGIE CHAMPENOISE

Publication trimestrielle

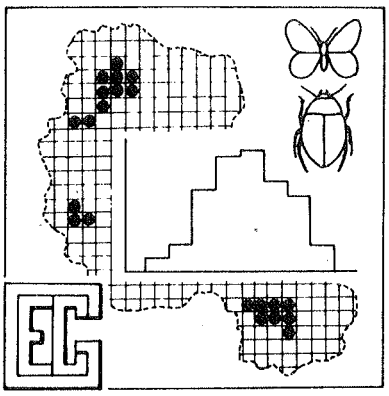

INVENTAIRES
CARTOGRAPHIE
BIOLOGIE - ÉCOLOGIE

GROUPE ENTOMOLOGIQUE CHAMPENOIS
Musée d'Histoire naturelle
26, rue Chrestien-de-Troyes
10000 TROYES

BULLETIN D'ENTOMOLOGIE CHAMPENOISE

Directeur : Roger MÉTAYE

SOMMAIRE

Sur la répartition de quelques familles de Coléoptères dans l'Aube (suite) 'Dytiscoidea et Gyrinoidea'
par Olivier PILLON 181

Extrait d'ouvrage 188

Contribution à la connaissance des Hydrophiles de l'Aube (suite) 'Col. Hydrophilidae s.l.'
par Pascal LEBLANC 189

Centenaire de la mort de Jules Ray
par Roger MÉTAYE 193

Iconographie d'Hydrocanthares champenois (suite) 'Col. Haliplidae'
par Pascal LEBLANC 194

Données cartographiques et écologiques pour servir à l'étude des Lépidoptères Hétérocères de l'Aube. 1. Noctuidae (suite)
par Roger MÉTAYE 195

Liste préliminaire des Drepanidae et Thyatiridae de l'Aube 'Lep. Geometroidea'
par Roger MÉTAYE 209

Note d'élevage 'Lep. Geometridae et Noctuidae'
par Roger MÉTAYE 211

Contribution à l'étude des Lépidoptères Hétérocères de l'Aube (2e note) 'Lep. Lasiocampidae'
par Roger MÉTAYE 212

Histoire de petits bouts de bois. Observations sur Alsophila aescularia Schiff. 'Lep. Geometridae'
par Gérard MÉTIVIER 213

La vie des Papillons (Extraits d'ouvrages) 214

Sélection d'articles récents
par Roger MÉTAYE 215

Errata 216

Vient de paraître 216

Tome 2 - N° 7 Septembre 1983 ISSN 0294-3530

BULLETIN

D´ENTOMOLOGIE CHAMPENOISE

Publication trimestrielle

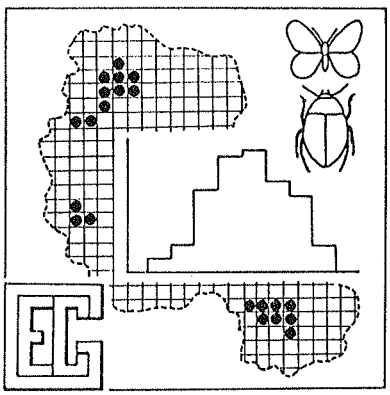

INVENTAIRES
CARTOGRAPHIE
BIOLOGIE - ÉCOLOGIE

GROUPE ENTOMOLOGIQUE CHAMPENOIS
Musée d'Histoire naturelle
26, rue Chrestien-de-Troyes
10000 TROYES

BULLETIN D'ENTOMOLOGIE CHAMPENOISE
Directeur : Roger MÉTAYE

SOMMAIRE

Sur la répartition de quelques familles de Coléoptères dans l'Aube (suite et fin)
par Olivier PILLON 217

Iconographie d'Hydrocanthares champenois (suite) 'Col. Haliplidae
par Pascal LEBLANC 220

Contribution à la connaissance des Coléoptères Carabiques de l'Aube et de la Marne. 2. Groupe Scrobifera 'Col. Scaritidae'
par Charles DHEURLE, Pascal LEBLANC et Henri MENU 221

Des noms français 222

Une localité entomologique intéressante : Châlons-sur-Vesle dans la Marne 'Col. Caraboidea'
par Charles DHEURLE 223

Des noms latins 224

Lépidoptères "Rhopalocères" du département de la Marne. Données anciennes et première actualisation 'Lep. Hesperiidae, Papilionidae et Pieridae'
par Claude LAMBERT 225

Données cartographiques et écologiques pour servir à l'étude des Lépidoptères Hétérocères de l'Aube. 1. Noctuidae (suite)
par Roger MÉTAYE 235

Annulation 248

Liste préliminaire des Lymantriidae de l'Aube 'Lep. Noctuoidea'
par Roger MÉTAYE 249

Errata 250

Présentation d'ouvrage
par Roger MÉTAYE 251

Tome 2 - N° 8 Décembre 1983 ISSN 0294-3530

BULLETIN

D'ENTOMOLOGIE CHAMPENOISE

Publication trimestrielle

INVENTAIRES
CARTOGRAPHIE
BIOLOGIE - ÉCOLOGIE

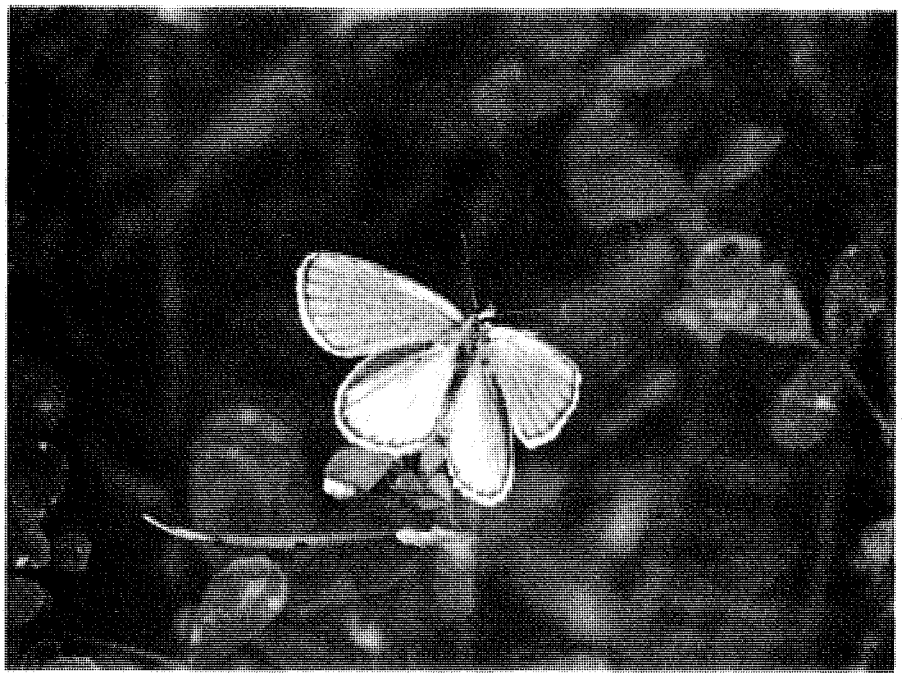

GROUPE ENTOMOLOGIQUE CHAMPENOIS
Musée d'Histoire naturelle
26, rue Chrestien-de-Troyes
10000 TROYES

BULLETIN D'ENTOMOLOGIE CHAMPENOISE
Directeur : Roger MÉTAYE

SOMMAIRE

Signification des différents mots "types"
par Pierre VIETTE 253

Iconographie d'Hydrocanthares champenois (suite) 'Col. Haliplidae'
par Pascal LEBLANC 256

Note sur Hydroporus (Hydroporidius) melanarius Sturm dans l'Aube 'Col. Dytiscidae Hydroporinae'
par Pascal LEBLANC 257

À propos des femelles dimorphes de l'Hydroporus memnonius Nicolas 'Col. Dytiscidae Hydroporinae'
par Pascal LEBLANC 259

Contribution à l'étude des Hepialidae de la Marne 'Lep.'
par Claude LAMBERT 260

Lépidoptères "Rhopalocères" du département de la Marne. Données anciennes et première actualisation (suite) 'Nymphalidae s.l.'
par Claude LAMBERT 261

Sur deux Sphingidae aubois rarement signalés 'Lep.'
par Gérard MÉTIVIER 274

Données cartographiques et écologiques pour servir à l'étude des Lépidoptères Hétérocères de l'Aube. 1. Noctuidae (suite et fin)
par Roger MÉTAYE 275

Sur l'exposition "Carabes et Papillons" au Musée d'Histoire naturelle de Troyes (4 mai - 10 juin 1983)
par Laurent SCHOTT 285

Un nouveau périodique : Entomologica gallica
par Roger MÉTAYE 286

Table des Matières du Tome 2 287

Index systématique 289

Couverture : Polyommatus icarus Rottemburg, ♂. Dosches (Aube), sept. 1982. R. MÉTAYE phot.

Tome 3 - N° 1 Mars 1984 ISSN 0294-3530

BULLETIN

D'ENTOMOLOGIE CHAMPENOISE

Publication trimestrielle

INVENTAIRES
CARTOGRAPHIE
BIOLOGIE - ÉCOLOGIE

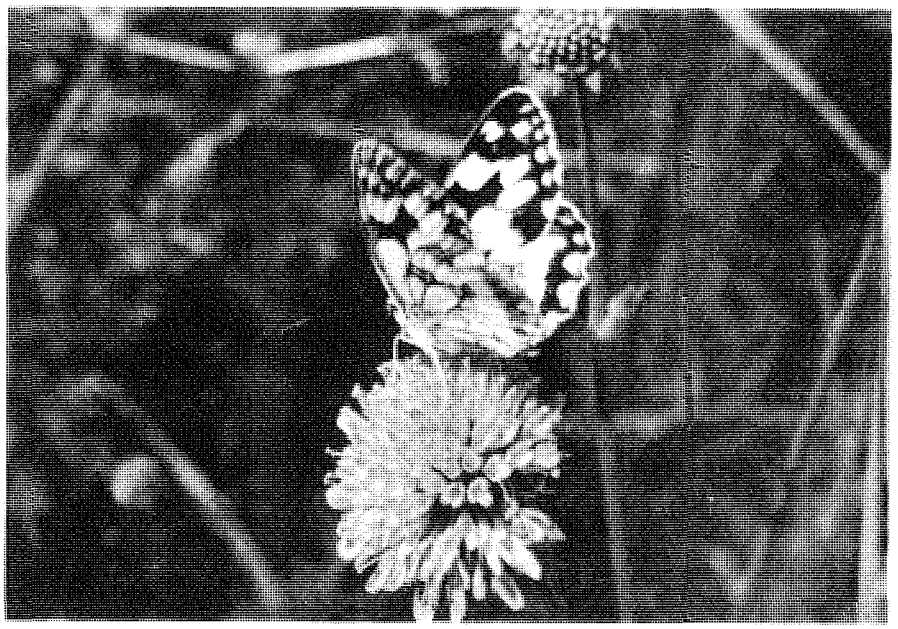

GROUPE ENTOMOLOGIQUE CHAMPENOIS
Musée d'Histoire naturelle
26, rue Chrestien-de-Troyes
10000 TROYES

BULLETIN D'ENTOMOLOGIE CHAMPENOISE

Directeur : Roger MÉTAYE

SOMMAIRE

Contribution à la connaissance d'un biotope aubois : Les tourbières à Sphaignes 'Col.', par Olivier PILLON 1

Extrait d'article 'Roger VOLAT' 6

Note de capture : Gyrinus suffriani Scriba dans l'Aube 'Col. Gyrinidae', par Pascal LEBLANC 7

Iconographie d'Hydrocanthares champenois (suite) 'Col. Haliplidae', par Pascal LEBLANC 8

Lépidoptères "Rhopalocères" du département de la Marne. Données anciennes et première actualisation (suite et fin) 'Lep. Lycaenidae s.l.', par Claude LAMBERT 9

Sélection d'articles récents 'Lep.', par Roger MÉTAYE 16

Sur la présence de Lycaena dispar Haworth à Méry-sur-Seine (Aube) et aux environs 'Lep. Lycaenidae', par Pierre PORCHERET 17

Extrait d'article 'Roger VOLAT' 18

Contribution à la cartographie des Rhopalocères champenois 'Lep.', par Claude DUTREIX et Roland ESSAYAN 19

Note d'élevage 'Lep. Tischeriidae', par Roger MÉTAYE 25

Nouvelles captures de Lépidoptères Geometridae à Nogent-sur-Seine (Aube) (4e note), par Gérard MÉTIVIER 26

Une Géométride migratrice nouvelle pour la Marne 'Lep. Geometridae', par Claude LAMBERT 27

Pseudophilotes baton Bergsträsser retrouvé dans le département de l'Aube 'Lep. Lycaenidae', par Pierre PORCHERET 28

Données cartographiques et écologiques pour servir à l'étude des Lépidoptères Hétérocères de l'Aube. 1. Noctuidae - Corrigenda et addenda, par Roger MÉTAYE 29

Note de chasse 'Lep. Rhopalocera', par Roger MÉTAYE 30

Les fichiers entomologiques, par Roger MÉTAYE 31

Information 36

Couverture : Melanargia galathea Linné, ♂, Pâlis (Aube), juin 1983. R. MÉTAYE phot.

Tome 3 - N° 2 Juin 1984 ISSN 0294-3530

BULLETIN

D'ENTOMOLOGIE CHAMPENOISE

Publication trimestrielle

INVENTAIRES
CARTOGRAPHIE
BIOLOGIE - ÉCOLOGIE

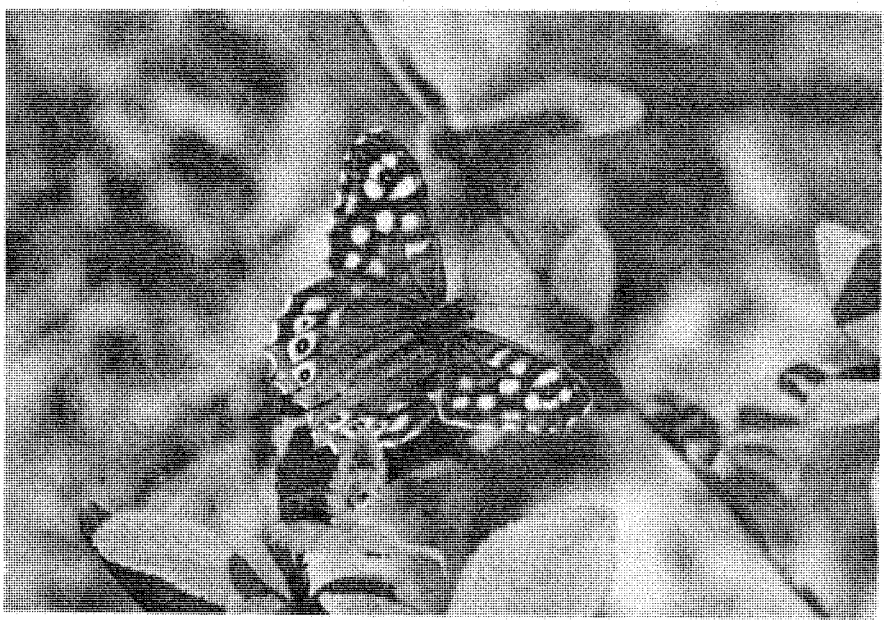

GROUPE ENTOMOLOGIQUE CHAMPENOIS
Musée d'Histoire naturelle
26, rue Chrestien-de-Troyes
10000 TROYES

BULLETIN D'ENTOMOLOGIE CHAMPENOISE
Directeur : Roger MÉTAYE

SOMMAIRE

Contribution à la connaissance des Hydrophiles de l'Aube (suite) 'Col. Hydrophilidae s.l.'
par Pascal LEBLANC et Laurent SCHOTT 37

Extrait d'article 'Gaston TEMPÈRE' 39

Iconographie d'Hydrocanthares champenois (suite) 'Col. Haliplidae'
par Pascal LEBLANC 40

Contribution à la connaissance des Coléoptères Carabiques de l'Aube et de la Marne (suite). 3. Conchifera Jeannel 'Col. Caraboidea'
par Pascal LEBLANC, Henri MENU et Charles DHEURLE 41

Extrait d'article 'Gaston TEMPÈRE' 51

Quelques formes intéressantes de Rhopalocères aubois 'Lep. Hesperiidae, Pieridae et Satyridae'
par Roger MÉTAYE 52

Contribution à l'étude des Lépidoptères de la Marne. Données complémentaires à la Liste Caruel-Lambert. 1. Hesperiidae, Papilionidae et Pieridae
par Michel DEMANGE 53

Sélection d'articles récents 'Lep.'
par Roger MÉTAYE 61

Liste préliminaire des Sphingidae de l'Aube 'Lep.'
par Roger MÉTAYE 62

Répartition géographique et phénologie de Lysandra coridon Poda et de sa morphe syngrapha Keferstein dans le département de l'Aube 'Lep. Lycaenidae'
par Roger MÉTAYE 65

Souvenirs d'un lépidoptériste aubois
par Jean CHAMPART 68

Extrait d'article 'Roger VOLAT' 72

Couverture : Pararge aegeria Linné, Étourvy (Aube), mai 1984. R. MÉTAYE phot.

Tome 3 - N° 3 Septembre 1984 ISSN 0294-3530

BULLETIN

D'ENTOMOLOGIE CHAMPENOISE

Publication trimestrielle

INVENTAIRES
CARTOGRAPHIE
BIOLOGIE - ÉCOLOGIE

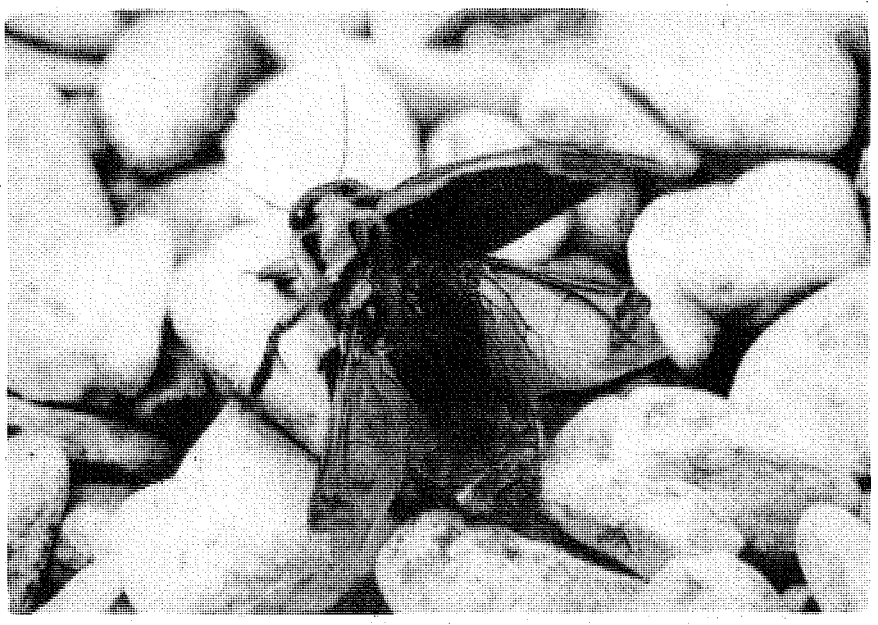

GROUPE ENTOMOLOGIQUE CHAMPENOIS
Musée d'Histoire naturelle
26, rue Chrestien-de-Troyes
10000 TROYES

BULLETIN D'ENTOMOLOGIE CHAMPENOISE
Directeur : Roger MÉTAYE

SOMMAIRE

Répartition et écologie des Gyrinidae champenois 'Col.'
par Pascal LEBLANC 73

Iconographie d'Hydrocanthares champenois (suite) 'Col. Gyrinidae'
par Pascal LEBLANC 84

Sur quelques Cérambycides de l'Aube (2e note) 'Col. Cerambycidae'
par Pascal LEBLANC 87

Nouvelles stations auboises pour Lycaena dispar Haworth 'Lep. Lycaenidae'
par Gérard MÉTIVIER 90

Contribution à l'étude des Lépidoptères de la Marne. Données complémentaires à la Liste Caruel-Lambert. 2. Nymphalidae
par Michel DEMANGE 91

Sur la répartition géographique de la morphe leucomelas de Melanargia galathea Linné dans l'Aube 'Lep. Satyridae'
par Roger MÉTAYE 98

Répartition géographique de quelques Piérides dans le département de l'Aube 'Lep. Pieridae'
par Roger MÉTAYE 99

Les dégâts occasionnés par Leucoma salicis L. aux environs de Reims (Marne) 'Lep. Lymantriidae'
par Claude LAMBERT 102

Mellicta aurelia Nickerl dans l'Aube 'Lep. Nymphalidae'
par Roger MÉTAYE 103

Une chasse de nuit à Bouy-Luxembourg (Aube) 'Lep. Heterocera'
par Roger MÉTAYE 104

Faux serpents, fausses chenilles 'Lep. Sphingidae, Hym. Cimbicidae'
par Françoise CHAMPART 107

Guide des Libellules d'Europe et d'Afrique du Nord 108

Couverture : Dytiscus marginalis, ♂, prenant son envol. Exemplaire capturé dans un fossé du château de Courcelle, St-Germain (Aube), en juillet 1984.
P. LEBLANC phot.

Tome 3 - N° 4 Décembre 1984 ISSN 0294-3530

BULLETIN

D'ENTOMOLOGIE CHAMPENOISE

Publication trimestrielle

INVENTAIRES
CARTOGRAPHIE
BIOLOGIE - ÉCOLOGIE

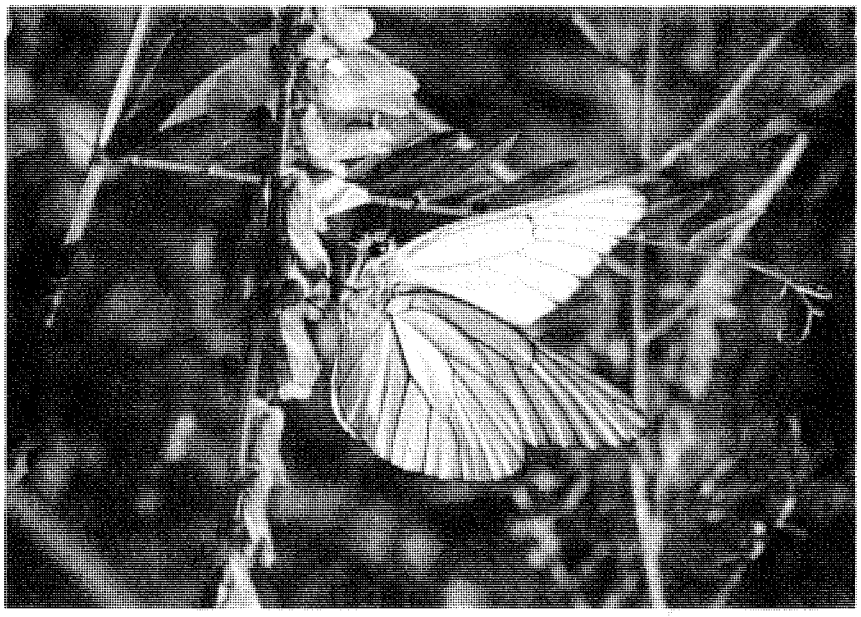

GROUPE ENTOMOLOGIQUE CHAMPENOIS
Musée d'Histoire naturelle
26, rue Chrestien-de-Troyes
10000 TROYES

BULLETIN D'ENTOMOLOGIE CHAMPENOISE

Directeur : Roger MÉTAYE

SOMMAIRE

Contribution à la connaissance des Hydrophiles de l'Aube (suite et fin) 'Col. Hydrophilidae s.l.', par Laurent SCHOTT et Pascal LEBLANC 109

Sélection d'articles récents 'Col.', par Roger MÉTAYE 115

Iconographie d'Hydrocanthares champenois (suite) 'Col. Noteridae', par Pascal LEBLANC 116

Contribution à la connaissance des Coléoptères Carabiques de l'Aube et de la Marne (suite). 3. Conchifera Jeannel (2e partie) 'Col. Caraboidea', par Pascal LEBLANC, Henri MENU et Charles DHEURLE 117

Extrait d'article 'Camille JOURDHEUILLE, 1883' 121

Notaphus obliquus Sturm, 1825, en nombre dans la Marne 'Col. Trechidae', par Charles DHEURLE 122

Corrections et additions au Catalogue des Coléoptères de la Haute-Marne, de Camille Le François, édition revue et augmentée par Abel Bultel - Les Hydrocanthares 'Col. Haliplidae, Dytiscidae, Hygrobiidae, Noteridae et Gyrinidae', par Pascal LEBLANC 123

Contribution à l'étude des Lépidoptères de la Marne. Données complémentaires à la Liste Caruel-Lambert. 2. Nymphalidae (suite), par Michel DEMANGE 127

Observations effectuées en bordure de l'ancien aérodrome de Marigny, dans la Marne 'Lep. Rhopalocera', par Pierre PORCHERET 131

Répartition géographique de quelques Nymphalides dans le département de l'Aube 'Lep. Nymphalidae', par Roger MÉTAYE 133

De la photo à l'entomologie 'Lep. Nymphalidae', par Pierre PORCHERET 136

Lépidoptères Noctuidae du département de la Marne. Les données du Fichier Caruel et observations complémentaires, par Michel DEMANGE, Guy DENIZE et Claude LAMBERT 137

Une tentative d'élevage 'Lep. Sphingidae', par Françoise CHAMPART 144

Couverture : Aporia crataegi Linné, ♂, Pargues (Aube), juin 1984. R. MÉTAYE phot.

Tome 3 - N° 5 Mars 1985 ISSN 0294-3530

BULLETIN

D'ENTOMOLOGIE CHAMPENOISE

Publication trimestrielle

INVENTAIRES
CARTOGRAPHIE
BIOLOGIE - ÉCOLOGIE

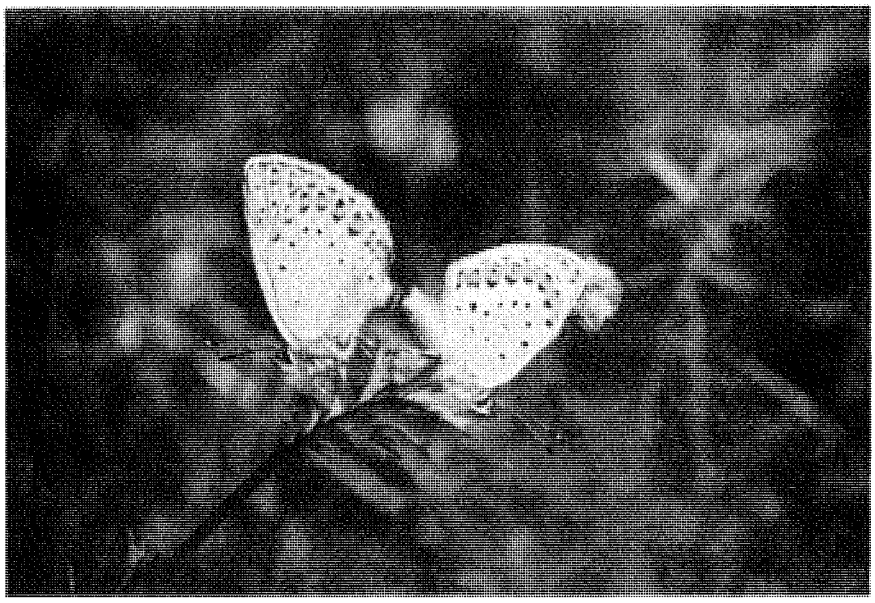

GROUPE ENTOMOLOGIQUE CHAMPENOIS
Musée d'Histoire naturelle
21, rue Chrestien-de-Troyes
10000 TROYES

BULLETIN D'ENTOMOLOGIE CHAMPENOISE
Directeur : Roger MÉTAYE

SOMMAIRE

Une sortie intéressante dans le sud-ouest du canton de Chaource (Aube) 'Col.', par Laurent SCHOTT 145

Coléoptères capturés de nuit dans l'Aube, par Roger MÉTAYE .. 147

Captures d'Hydrocanthares peu fréquents dans l'Aube 'Col. Dytiscidae et Gyrinidae', par Pascal LEBLANC 148

Corrections et additions au Catalogue des Coléoptères de la Haute-Marne, de Camille Le François, édition revue et augmentée par Abel Bultel - Les Hydrocanthares (suite) 'Col. Haliplidae, Dytiscidae, Hygrobiidae, Noteridae et Gyrinidae', par Pascal LEBLANC 149

Errata 157

Notice concernant les entomologistes travaillant sur les Hydroadephaga 'Col.', par Pascal LEBLANC 157

Iconographie d'Hydrocanthares champenois (suite) 'Col. Hygrobiidae', par Pascal LEBLANC 158

Répartition géographique de quelques Nymphalides dans le département de l'Aube (suite) 'Lep. Nymphalidae', par Roger MÉTAYE 159

Contribution à l'étude des Lépidoptères de la Marne. Données complémentaires à la Liste Caruel-Lambert. 3. Lycaenidae, par Michel DEMANGE 162

Aperçu de la faune lépidoptérique du Camp de Suippes (Marne), en juillet 1984, par Claude LAMBERT 167

Extrait 'Ministère de l'Environnement' 173

Lépidoptères Noctuidae du département de la Marne. Les données du Fichier Caruel et observations complémentaires (suite), par Michel DEMANGE, Guy DENIZE et Claude LAMBERT 174

Les biotopes protégés 'Extrait d'article' 178

Grille et table de conversion Lambert II étendu - UTM pour le département de l'Aube, par Roger MÉTAYE 179

Couverture : Lycaeides argyrognomon ♂ (à gauche) et ♀ (à droite) in copula, Bourguignons (Aube), juin 1984. - R. MÉTAYE phot.

Tome 3 - N° 6 Juin 1985 ISSN 0294-3530

BULLETIN

D'ENTOMOLOGIE CHAMPENOISE

Publication trimestrielle

INVENTAIRES
CARTOGRAPHIE
BIOLOGIE - ÉCOLOGIE

GROUPE ENTOMOLOGIQUE CHAMPENOIS
Musée d'Histoire naturelle
21, rue Chrestien-de-Troyes
10000 TROYES

BULLETIN D'ENTOMOLOGIE CHAMPENOISE

Directeur : Roger MÉTAYE

SOMMAIRE

Contribution à la connaissance des Coléoptères Carabiques de l'Aube et de la Marne (suite). 3. Conchifera Jeannel (3e partie) 'Col. Caraboidea'
par Pascal LEBLANC, Henri MENU et Charles DHEURLE 181

Élégie 'Eugène IMBERT, 1875' 187

Iconographie d'Hydrocanthares champenois (suite) 'Col. Dytiscidae'
par Pascal LEBLANC 188

Lépidoptères Noctuidae du département de la Marne. Les données du Fichier Caruel et observations complémentaires (suite)
par Michel DEMANGE, Guy DENIZE et Claude LAMBERT 189

Malformations alaires lépidoptériques
par Claude LAMBERT et Roger MÉTAYE 198

Répartition géographique de quelques Nymphalides dans le département de l'Aube (suite) 'Lep. Nymphalidae'
par Roger MÉTAYE 199

Les heures de chasses nocturnes en juillet, août et septembre 1985 'Lep. Heterocera'
par Roger MÉTAYE 202

Liste préliminaire des Pyralidae et Thyrididae de l'Aube 'Lep. Pyraloidea'
par Roger MÉTAYE 204

Communiqué 216

Couverture : Couple de Thymelicus sylvestris Poda (♂ placé derrière la ♀), Ville-sur-Arce (Aube), juillet 1984. - R. MÉTAYE phot.

Tome 3 - N° 7 Septembre 1985 ISSN 0294-3530

BULLETIN

D'ENTOMOLOGIE CHAMPENOISE

Publication trimestrielle

INVENTAIRES
CARTOGRAPHIE
BIOLOGIE - ÉCOLOGIE

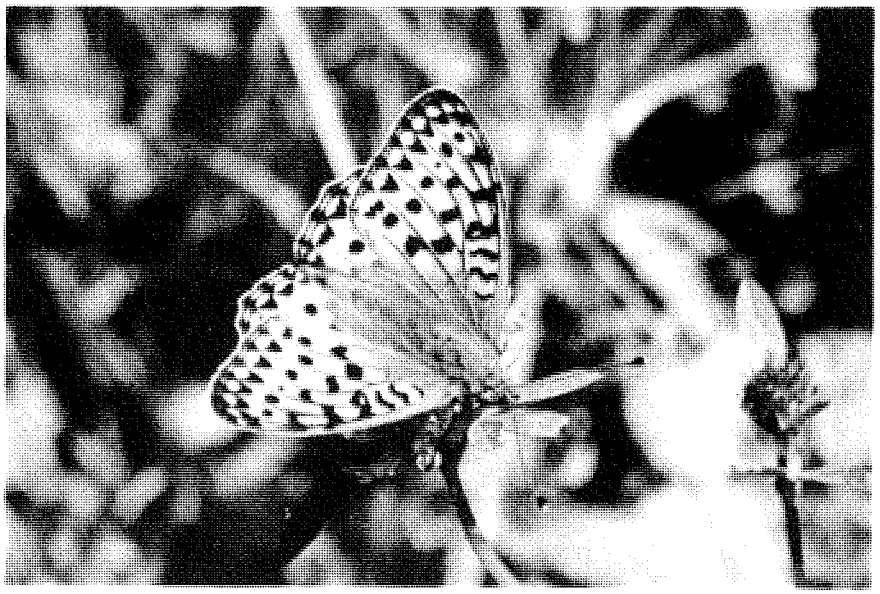

GROUPE ENTOMOLOGIQUE CHAMPENOIS
Musée d'Histoire naturelle
21, rue Chrestien-de-Troyes
10000 TROYES

BULLETIN D'ENTOMOLOGIE CHAMPENOISE
Directeur : Roger MÉTAYE

SOMMAIRE

Le marais de Villechétif (Aube)
par Gabriel d'ANTESSANTY (1884) 217

Iconographie d'Hydrocanthares champenois (suite) 'Col. Dytiscidae'
par Pascal LEBLANC 220

Compte rendu de chasse 'Coleoptera'
par Olivier PILLON 223

Notes sur Ephemera danica Müller 'Ephem. Ephemeridae'
par Pierre PORCHERET 225

Répartition géographique de quelques Nymphalides dans le département de l'Aube (suite) 'Lep. Nymphalidae'
par Roger MÉTAYE 227

Contribution à la cartographie des Lépidoptères Rhopalocères du département de l'Aube
par Roger MÉTAYE 230

Résultat d'une chasse nocturne effectuée dans la commune de Marolles-sous-Lignières (Aube) 'Lep. Heterocera'
par Roger MÉTAYE 235

Les heures de chasses nocturnes en octobre, novembre et décembre 1985 'Lep. Heterocera'
par Roger MÉTAYE 238

Lépidoptères Noctuidae du département de la Marne. Les données du Fichier Caruel et observations complémentaires (suite)
par Michel DEMANGE, Guy DENIZE et Claude LAMBERT 239

Erratum 250

Sélection d'articles récents
par Roger MÉTAYE 251

Présentation d'ouvrage
par Roger MÉTAYE 252

Couverture : Mesoacidalia aglaja Linné, ♂, Champignol-lez-Mondeville (Aube), dans la forêt de Clairvaux, sur la route forestière du Vallon de Saint-Bernard, en juin 1985. - R. MÉTAYE phot.

Tome 3 - N° 8 Décembre 1985 ISSN 0294-3530

BULLETIN

D'ENTOMOLOGIE CHAMPENOISE

Publication trimestrielle

INVENTAIRES
CARTOGRAPHIE
BIOLOGIE - ÉCOLOGIE

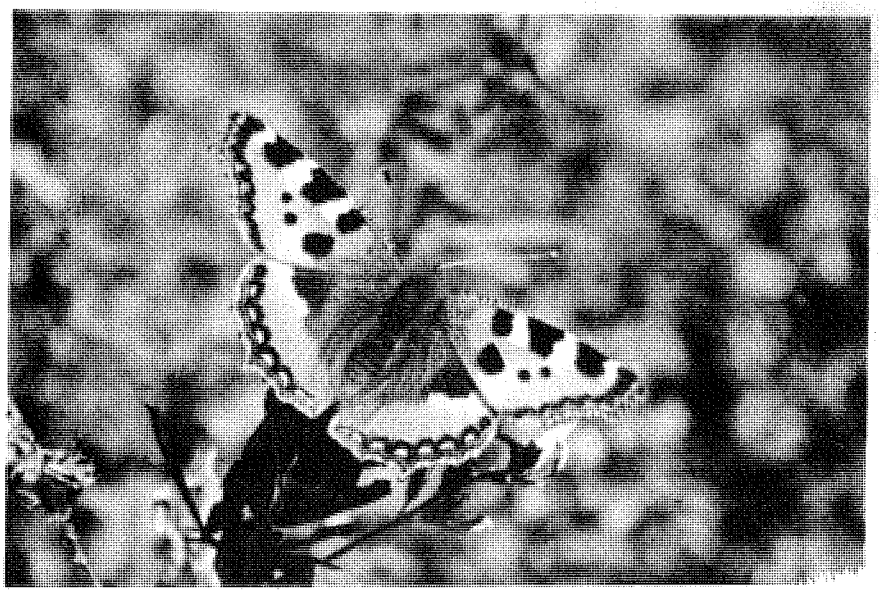

GROUPE ENTOMOLOGIQUE CHAMPENOIS
Musée d'Histoire naturelle
21, rue Chrestien-de-Troyes
10000 TROYES

BULLETIN D'ENTOMOLOGIE CHAMPENOISE

Directeur : Roger MÉTAYE

SOMMAIRE

Contribution à la connaissance des Coléoptères Carabiques de l'Aube et de la Marne (suite). 3. Conchifera Jeannel (4e partie) 'Col. Caraboidea'
par Pascal LEBLANC, Henri MENU et Charles DHEURLE 253

Sur quelques Cérambycides de l'Aube (3e note) 'Col. Cerambycidae'
par Pascal LEBLANC 261

Erratum 262

Coléoptères capturés de nuit dans l'Aube (2e note)
par Roger MÉTAYE 263

Iconographie d'Hydrocanthares champenois (suite) 'Col. Dytiscidae'
par Pascal LEBLANC 264

Répartition géographique de quelques Satyrines dans le département de l'Aube 'Lep. Nymphalidae Satyrinae'
par Roger MÉTAYE 267

Observations sur Cynthia cardui Linné et Lycaena dispar Haworth ' Lep. Nymphalidae et Lycaenidae'
par Pierre PORCHERET 270

Lépidoptères Noctuidae du département de la Marne. Les données du Fichier Caruel et observations complémentaires (suite et fin)
par Michel DEMANGE, Guy DENIZE et Claude LAMBERT 271

Information 278

Note sur Lasiocampa quercus Linné 'Lep. Lasiocampidae'
par Pierre PORCHERET 279

Extrait d'article 'Claude SCHOTT' 279

Les heures de chasses nocturnes de janvier à mars 1986
par Roger MÉTAYE 280

Pour une utilisation pratique des cartes topographiques de l'IGN. - 1. Aube.
par Roger MÉTAYE 281

Martinia - Bulletin de liaison des Odonatologues de France .. 284

Table des matières du Tome 3 285

Index systématique 287

Couverture : Aglais urticae Linné, Laines-aux-Bois : les Grandes Vallées (Aube), sept. 1985. - R. MÉTAYE phot.

Tome 4 - N° 1 Mars 1986 ISSN 0294-3530

BULLETIN

D'ENTOMOLOGIE CHAMPENOISE

Publication trimestrielle

INVENTAIRES
CARTOGRAPHIE
BIOLOGIE - ÉCOLOGIE

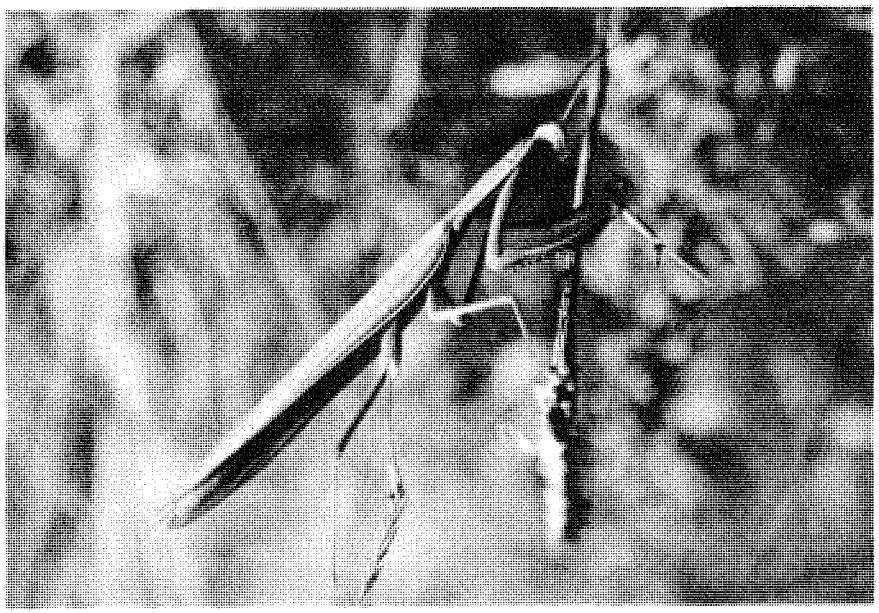

GROUPE ENTOMOLOGIQUE CHAMPENOIS
Musée d'Histoire naturelle
1, rue Chrestien-de-Troyes
10000 TROYES

BULLETIN D'ENTOMOLOGIE CHAMPENOISE

Directeur : Roger MÉTAYE

SOMMAIRE

Contribution à la connaissance des Histérides de l'Aube 'Col. Histeridae', par Pascal LEBLANC 1

Note de capture 'Col. Dytiscidae', par Pascal LEBLANC 4

Contribution à l'étude des Cérambycides des environs de Reims (Marne) 'Col. Cerambycidae', par Antoine FOUCART 5

Extrait d'article 'L. CLOUX' 7

Iconographie d'Hydrocanthares champenois (suite) 'Col. Dytiscidae', par Pascal LEBLANC 8

L'élevage des Dytiscus 'Col. Dytiscidae', par Pascal LEBLANC 11

Atlas des Hydrocanthares de France 15

Introduction aux " Relevés lépidoptériques et cartographie ", par Roger MÉTAYE 16

Relevés lépidoptériques et cartographie. 1. La commune d'Essoyes (Aube), 1980-1985 'Lep. Rhopalocera', par Roger MÉTAYE 17

Observations effectuées sur l'ancien aérodrome de Marigny, dans la Marne 'Lep. Rhopalocera', par Pierre PORCHERET 23

Répartition géographique de quelques Satyrines dans le département de l'Aube (suite) 'Lep. Nymphalidae Satyrinae', par Roger MÉTAYE 25

Lépidoptères Bombycoidea du département de la Marne. Les données du Fichier Caruel et observations complémentaires 'Lep. Endromidae, Lasiocampidae, Lemoniidae et Attacidae', par Michel DEMANGE, Guy DENIZE et Claude LAMBERT 28

Corrections et additions aux cartes topographiques de l'IGN, par Roger MÉTAYE 33

Les heures de chasses nocturnes d'avril à juin 1986, par Roger MÉTAYE 34

Sélection d'articles récents, par Roger MÉTAYE 35

À paraître : Étude faunistique et bibliographique des Odonates de France 36

Couverture : Mantis religiosa Linné, Camp militaire de Mourmelon (Marne), 2-IX-1984. - M. FÉLIX phot.

Tome 4 - N° 2 Juin 1986 ISSN 0294-3530

BULLETIN

D'ENTOMOLOGIE CHAMPENOISE

Publication trimestrielle

INVENTAIRES
CARTOGRAPHIE
BIOLOGIE - ÉCOLOGIE

GROUPE ENTOMOLOGIQUE CHAMPENOIS
Musée d'Histoire naturelle
1, rue Chrestien-de-Troyes
10000 TROYES

Don

P. PORCHERET

1995

BULLETIN D'ENTOMOLOGIE CHAMPENOISE

Directeur : Roger MÉTAYE

SOMMAIRE

Insectes cavernicoles des cavités naturelles et artificielles du département de la Marne et de régions limitrophes
par Jacques CHAUVIN 37

Note de chasse 'Col.'
par Roger MÉTAYE 40

Nouvelle station dans la Marne pour Cicadetta (Cicadetta) montana (Scopoli) 'Hom. Cicadidae'
par Antoine FOUCART et Claude LAMBERT 41

Observations de Lépidoptères, effectuées de jour dans le département de la Marne, de 1983 à 1985
par Claude LAMBERT 43

Extrait d'article 'L. PERRETTE' 50

Relevés lépidoptériques et cartographie. 2. La commune de Bourguignons (Aube), 1979-1985 'Lep. Rhopalocera'
par Roger MÉTAYE 51

Les Rhopalocères du Parc naturel régional de la Forêt d'Orient (Aube) observés de 1982 à 1985 'Lep. Rhopalocera'
par Roger MÉTAYE 57

Répartition géographique de quelques Lycénides dans le département de l'Aube 'Lep. Lycaenidae s.l.'
par Roger MÉTAYE 65

Lépidoptères Drepanidae et Thyatiridae du département de la Marne. Les données du Fichier Caruel et observations complémentaires
par Michel DEMANGE, Guy DENIZE et Claude LAMBERT 68

Les heures de chasses nocturnes de juillet à septembre 1986
par Roger MÉTAYE 71

Sélection d'articles récents
par Roger MÉTAYE 72

Couverture : Mellicta athalia Rottemburg, à Jeugny (Aube), dans une allée herbue du bois de Jeugny, en juin 1985. - R. MÉTAYE phot.

Tome 4 - N° 3 Septembre 1986 ISSN 0294-3530

BULLETIN

D'ENTOMOLOGIE CHAMPENOISE

Publication trimestrielle

INVENTAIRES
CARTOGRAPHIE
BIOLOGIE - ÉCOLOGIE

GROUPE ENTOMOLOGIQUE CHAMPENOIS
Musée d'Histoire naturelle
1, rue Chrestien-de-Troyes
10000 TROYES

Don

P. PORCHERET

1995

BULLETIN D'ENTOMOLOGIE CHAMPENOISE

Directeur : Roger MÉTAYE

SOMMAIRE

Rhopalocères observés aux Riceys (Aube) - 1973-1977
par Guy DENIZE 73

Observations de Lépidoptères, effectuées de jour dans le département de la Marne, de 1983 à 1985 (suite et fin)
par Claude LAMBERT 76

Extrait d'article 'L. PERRETTE' 80

Relevés lépidoptériques et cartographie. 3. La commune de Pâlis (Aube), 1978-1986 'Lep. Rhopalocera'
par Roger MÉTAYE 81

Répartition géographique de quelques Lycénides dans le département de l'Aube (suite) 'Lep. Lycaenidae'
par Roger MÉTAYE 87

Carcharodus lavatherae Esper dans le département de l'Aube ? 'Lep. Hesperiidae'
par Roger MÉTAYE 90

Lépidoptères Sphingidae du département de la Marne. Les données du Fichier Caruel et observations complémentaires
par Michel DEMANGE, Guy DENIZE et Claude LAMBERT 91

Extrait d'article 'R.H. NYST' 94

Lépidoptères Rhopalocères du département de l'Aube. Relevés 1985
par Roger MÉTAYE 95

Les heures de chasses nocturnes d'octobre à décembre 1986
par Roger MÉTAYE 105

Sélection d'articles récents
par Roger MÉTAYE 106

Communiqué 106

Couverture : Polygonia c-album Linné, Turgy : la Garenne (Aube), août 1986. - R. MÉTAYE phot.

Tome 4 - N° 4 Décembre 1986 ISSN 0294-3530

BULLETIN

D'ENTOMOLOGIE CHAMPENOISE

Publication trimestrielle

INVENTAIRES
CARTOGRAPHIE
BIOLOGIE - ÉCOLOGIE

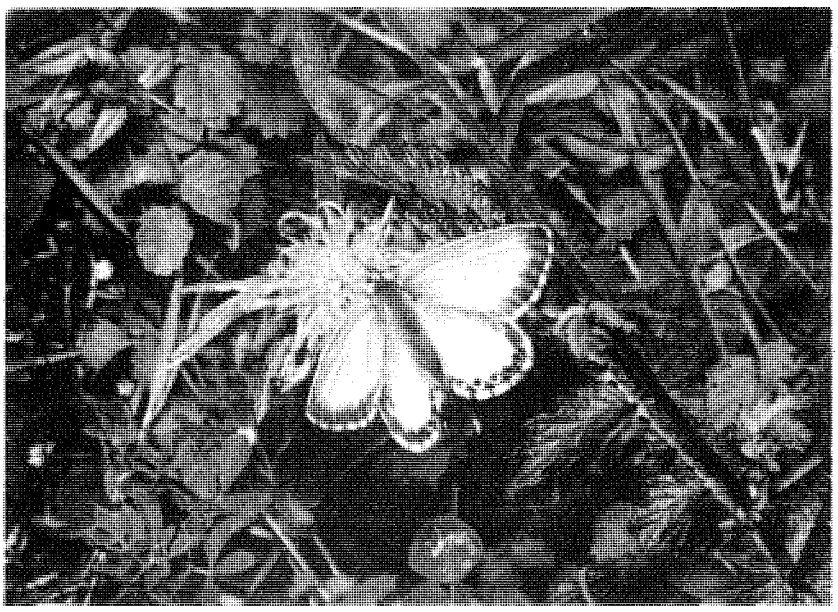

GROUPE ENTOMOLOGIQUE CHAMPENOIS
Musée d'Histoire naturelle
1, rue Chrestien-de-Troyes
10000 TROYES

Don

P. PORCHERET

1995

BULLETIN D'ENTOMOLOGIE CHAMPENOISE

Directeur : Roger MÉTAYE

SOMMAIRE

Contribution à la connaissance des Coléoptères Carabiques de l'Aube et de la Marne (suite). 3. Conchifera Jeannel (5e partie) 'Col. Caraboidea'
par Pascal LEBLANC, Henri MENU et Charles DHEURLE 107

Note au sujet des " Iconographies d'Hydrocanthares champenois " 'Col. Dytiscidae'
par Pascal LEBLANC 116

Relevés lépidoptériques et cartographie. 4. La commune de Sommeval (Aube), 1978-1986 'Lep. Rhopalocera'
par Roger MÉTAYE 117

Répartition géographique de quelques Lycénides dans le département de l'Aube (suite et fin) 'Lep. Lycaenidae s.l.'
par Roger MÉTAYE 123

Les espèces du genre Ennomos Treitschke récemment observées dans le département de l'Aube 'Lep. Geometridae'
par Roger MÉTAYE 126

Lépidoptères Notodontoidea du département de la Marne. Les données du Fichier Caruel et observations complémentaires 'Lep. Notodontidae, Dilobidae et Thaumetopoeidae'
par Michel DEMANGE, Guy DENIZE et Claude LAMBERT 127

Extrait d'ouvrage 'J.-M. FONTENEAU' 132

Lépidoptères Rhopalocères du département de l'Aube. Relevés 1985 (suite et fin)
par Roger MÉTAYE 133

À propos de Carcharodus lavatherae dans l'Aube 'Lep. Hesperiidae'
par Roger MÉTAYE 141

Orthoptères du département de la Marne. Relevés de septembre 1986
par Daniel BAUMEL 142

Les heures de chasses nocturnes de janvier à mars 1987
par Roger MÉTAYE 143

Sélection d'articles récents
par Roger MÉTAYE 144

***

Couverture : Lysandra coridon mph. syngrapha Keferstein, Avant-lès-Marcilly, les Tracosses (Aube), août 1986. - R. MÉTAYE phot.

Tome 4 - N° 5 Mars 1987 ISSN 0294-3530

BULLETIN

D'ENTOMOLOGIE CHAMPENOISE

Publication trimestrielle

INVENTAIRES
CARTOGRAPHIE
BIOLOGIE - ÉCOLOGIE

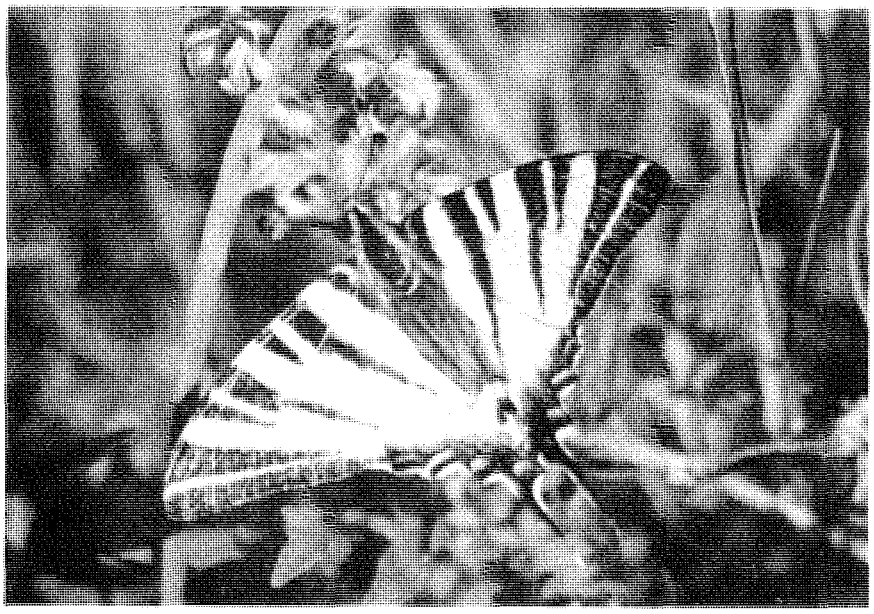

GROUPE ENTOMOLOGIQUE CHAMPENOIS
Musée d'Histoire naturelle
1, rue Chrestien-de-Troyes
10000 TROYES

BULLETIN D'ENTOMOLOGIE CHAMPENOISE

Directeur : Roger MÉTAYE

SOMMAIRE

Jean CHAMPART, 1908-1986
par Pierre PORCHERET 145

Contribution à la connaissance des Histérides de l'Aube (suite) 'Col. Histeridae'
par Pascal LEBLANC 147

Note de chasse 'Col.'
par Guy VAUCEL 152

Contribution à l'étude des Cérambycides des environs de Reims (Marne) (2e note) 'Col. Cerambycidae'
par Antoine FOUCART 153

L'élevage des Dytiscus (suite et fin) 'Col. Dytiscidae'
par Pascal LEBLANC 155

Liste actualisée des Lépidoptères Rhopalocères du département de l'Aube 'Lep. Rhopalocera'
par Roger MÉTAYE 159

Note sur Euphydryas maturna Linné 'Lep. Nymphalidae'
par Jean-Michel BOUVIER 166

Relevés lépidoptériques et cartographie. 5. La commune de Neuville-sur-Seine (Aube), 1983-1986 'Lep. Rhopalocera'
par Roger MÉTAYE 167

Les espèces des genres Selenia Hübner et Odontopera Stephens observées dans le département de l'Aube 'Lep. Geometridae'
par Roger MÉTAYE 173

Lépidoptères intéressants observés dans la forêt de la Traconne (Marne) 'Lep. Nymphalidae et Lycaenidae'
par Pierre PORCHERET 176

Répartition géographique de quelques Hespérides du département de l'Aube 'Lep. Hesperiidae'
par Roger MÉTAYE 177

Les heures de chasses nocturnes d'avril à juin 1987
par Roger MÉTAYE 181

Sélection d'articles récents
par Roger MÉTAYE 182

Couverture : Iphiclides podalirius Linné butinant sur des fleurs de Bugle, dans la forêt de la Perthe (commune de Plancy-l'Abbaye, Aube), en juin 1985. - P. PORCHERET phot.

Tome 4 - N° 6 Juin 1987 ISSN 0294-3530

BULLETIN

D'ENTOMOLOGIE CHAMPENOISE

Publication trimestrielle

INVENTAIRES
CARTOGRAPHIE
BIOLOGIE - ÉCOLOGIE

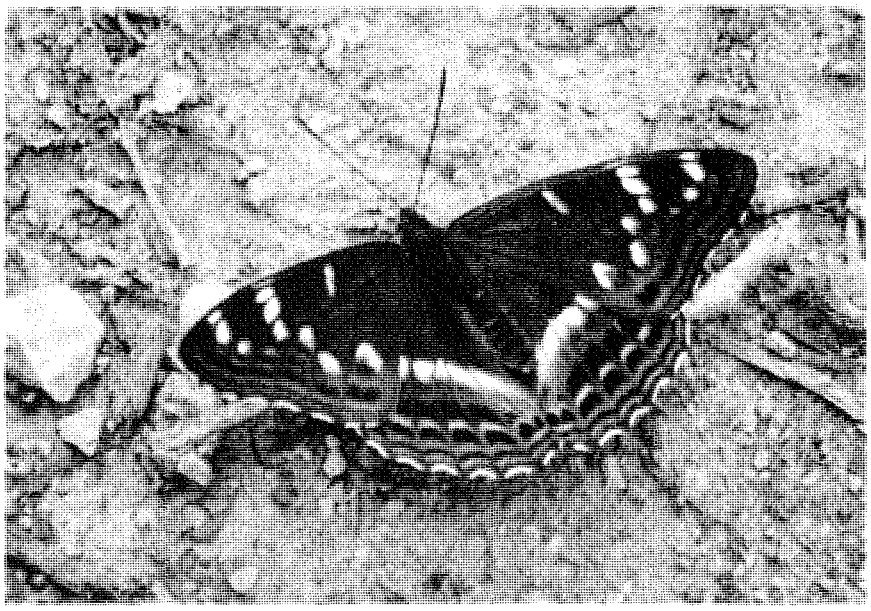

GROUPE ENTOMOLOGIQUE CHAMPENOIS
Musée d'Histoire naturelle
1, rue Chrestien-de-Troyes
10000 TROYES

Don

P. PORCHERET

1995

BULLETIN D'ENTOMOLOGIE CHAMPENOISE

Directeur: Roger MÉTAYE

SOMMAIRE

Contribution à la connaissance des Coléoptères Carabiques de l'Aube et de la Marne (suite). 3. Conchifera Jeannel (6e et dernière partie) 'Col. Caraboidea'
par Pascal LEBLANC, Henri MENU et Charles DHEURLE 183

Climatologie de l'Aube (1985-1986) et phénologie des Rhopalocères pour l'année 1986 'Lep. Rhopalocera'
par Roger MÉTAYE 193

À propos de Pyrgus alveus Hübner dans la Marne 'Lep. Hesperiidae'
par Claude LAMBERT 199

Extrait d'article 'J.-C. WEISS' 200

Relevés lépidoptériques et cartographie. 6. La commune de Bercenay-en-Othe (Aube), 1978-1987 'Lep. Rhopalocera'
par Roger MÉTAYE 201

Trois chasses nocturnes dans la Marne, en 1986 'Lep. Heterocera'
par Claude LAMBERT 209

Une remarquable aberration de Semiothisa clathrata Linné 'Lep. Geometridae'
par Roger MÉTAYE 213

Lépidoptères mélaniens du département de l'Aube 'Lep. Geometridae, Lymantriidae et Noctuidae'
par Roger MÉTAYE 214

Les heures de chasses nocturnes de juillet à septembre 1987
par Roger MÉTAYE 215

Sélection d'articles récents
par Roger MÉTAYE 216

Présentation de thèse 216

Couverture : Limenitis populi Linné, dans le bois de Jeugny (commune de Jeugny, Aube), en juin 1986. - R. MÉTAYE phot.

Tome 4 - N° 7 Septembre 1987 ISSN 0294-3530

BULLETIN

D'ENTOMOLOGIE CHAMPENOISE

Publication trimestrielle

INVENTAIRES
CARTOGRAPHIE
BIOLOGIE - ÉCOLOGIE

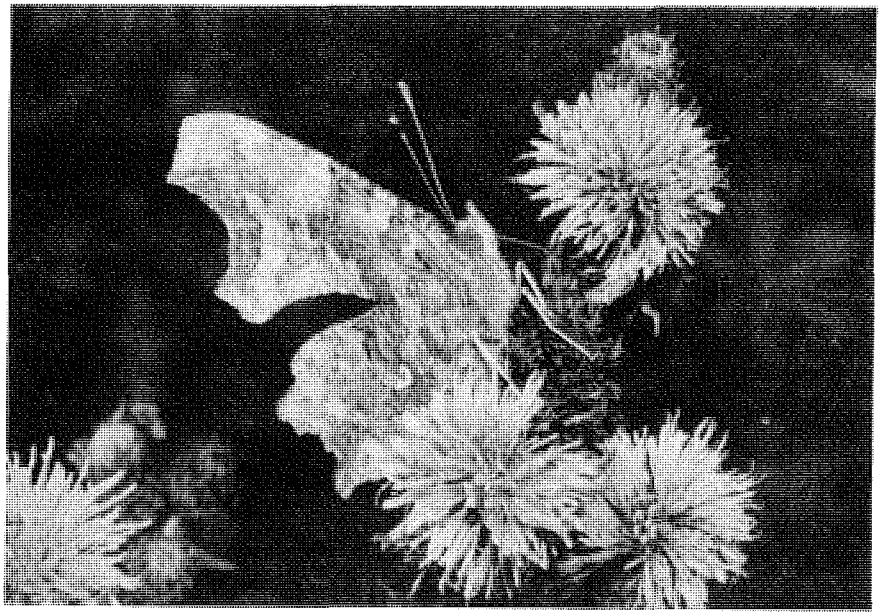

GROUPE ENTOMOLOGIQUE CHAMPENOIS
Musée d'Histoire naturelle
1, rue Chrestien-de-Troyes
10000 TROYES

BULLETIN D'ENTOMOLOGIE CHAMPENOISE

Directeur : Roger MÉTAYE

SOMMAIRE

Contribution à la connaissance des Histérides de l'Aube (suite) 'Col. Histeridae', par Pascal LEBLANC 217

Observations de Calathus (s. str.) piceus Marsham, 1802, dans les environs de Reims (Marne) 'Col. Pterostichidae', par Henri MENU 219

Note sur la présence de l'Hydroporus longicornis Sharp dans la Marne 'Col. Dytiscidae', par Pascal LEBLANC 220

Contribution à la connaissance des Coléoptères Carabiques de l'Aube et de la Marne (suite). 4. Balteifera Jeannel 'Col. Caraboidea', par Pascal LEBLANC, Henri MENU et Charles DHEURLE 221

Note de chasse 'Coleoptera', par Roger MÉTAYE 222

Contribution à la connaissance des Silphides de l'Aube 'Col. Silphidae', par Pascal LEBLANC 223

Un Nebriidae nouveau pour la faune champenoise : Leistus rufomarginatus Duftschmid, 1812 'Col.', par Pascal LEBLANC et Henri MENU 227

Contribution à l'étude des Cérambycides du département de l'Aube 'Col. Cerambycidae', par Jean-Christophe COMPTE 231

Extrait d'article 'J. CARRIÈRE' 232

Relevés lépidoptériques et cartographie. 7. La commune d'Arrelles (Aube), 1979-1987 'Lep. Rhopalocera', par Roger MÉTAYE 233

Lépidoptères Rhopalocères du département de l'Aube. Relevés 1986, par Roger MÉTAYE 239

Lépidoptères Lymantriidae du département de la Marne. Les données du Fichier Caruel et observations complémentaires, par Michel DEMANGE, Guy DENIZE et Claude LAMBERT 245

Extrait d'article 'G.-C. LUQUET' 247

Introduction à la " Climatologie de l'Aube ", par Roger MÉTAYE 248

Climatologie de l'Aube - 2e trimestre 1987, par Roger MÉTAYE 249

Les heures de chasses nocturnes d'octobre à décembre 1987, par Roger MÉTAYE 251

Sélection d'articles récents, par Roger MÉTAYE 252

***

Couverture : Polygonia c-album Linné, bois de Bligny (commune de Bligny, Aube), août 1987. - R. MÉTAYE phot.

Tome 4 - N° 8 Décembre 1987 ISSN 0294-3530

BULLETIN

D'ENTOMOLOGIE CHAMPENOISE

Publication trimestrielle

INVENTAIRES
CARTOGRAPHIE
BIOLOGIE - ÉCOLOGIE

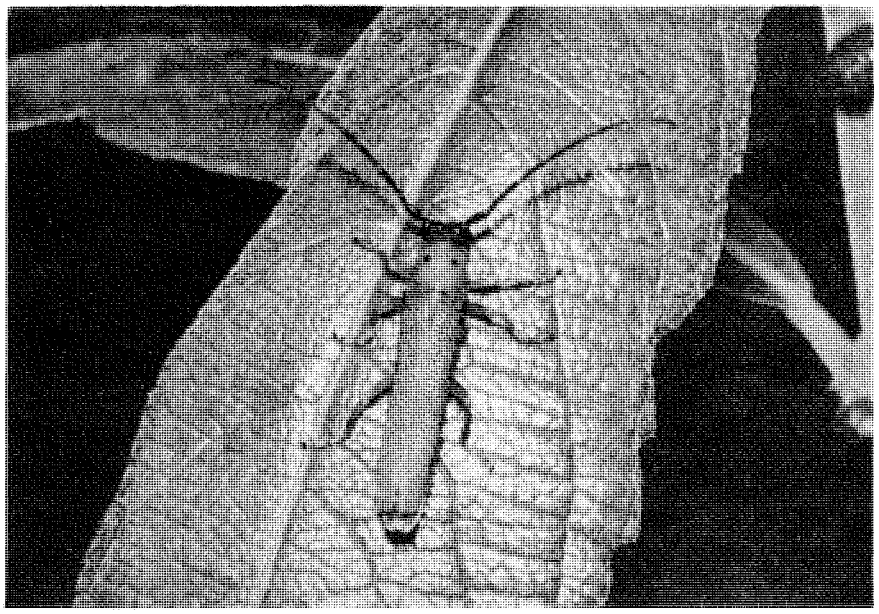

GROUPE ENTOMOLOGIQUE CHAMPENOIS
Musée d'Histoire naturelle
1, rue Chrestien-de-Troyes
10000 TROYES

Don

P. PORCHERET

1995

BULLETIN D'ENTOMOLOGIE CHAMPENOISE

Directeur : Roger MÉTAYE

SOMMAIRE

Catalogue préliminaire des Cerambycidae de l'Aube 'Col.'
par Pascal LEBLANC 253

Lépidoptères Rhopalocères du département de l'Aube. Relevés 1986 (suite et fin)
par Roger MÉTAYE 265

Observations sur les Lépidoptères de la forêt de la Perthe (Aube) 'Lep. Rhopalocera'
par Pierre PORCHERET 272

Lépidoptères Arctiidae, Ctenuchidae et Nolidae du département de la Marne. Les données du Fichier Caruel et observations complémentaires
par Michel DEMANGE, Guy DENIZE et Claude LAMBERT 273

À propos de la climatologie de l'Aube
par Roger MÉTAYE 281

Les heures de chasses nocturnes de janvier à mars 1988
par Roger MÉTAYE 282

Climatologie de l'Aube - 3e trimestre 1987
par Roger MÉTAYE 283

Table des Matières - Tome 4 285

***

Couverture : Obera oculata Linné (x 3), Fralignes, lieu dit les Longues Raies (Aube), août 1987. - R. MÉTAYE phot.

Tome 5 - N° 1 Mars 1988 ISSN 0294-3530

BULLETIN

D'ENTOMOLOGIE CHAMPENOISE

Publication trimestrielle

INVENTAIRES
CARTOGRAPHIE
BIOLOGIE - ÉCOLOGIE

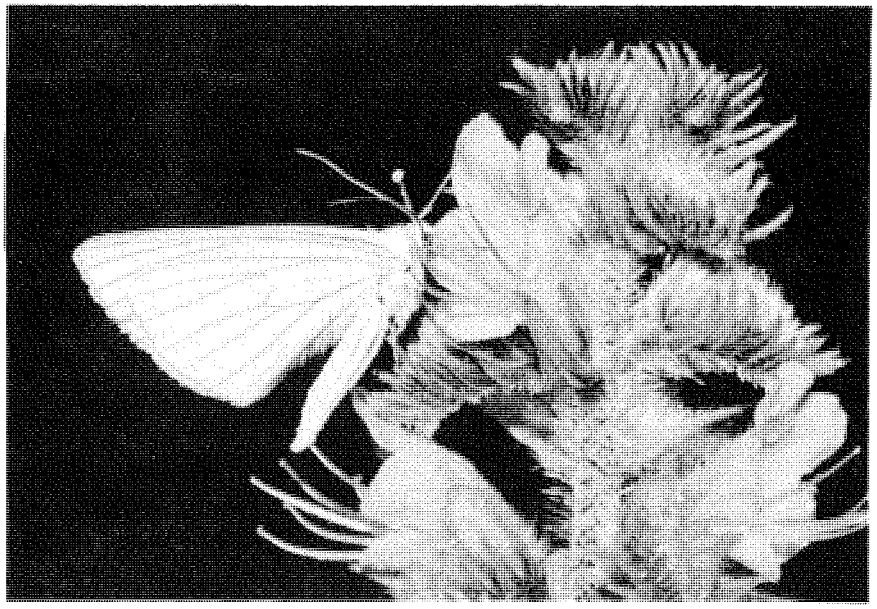

GROUPE ENTOMOLOGIQUE CHAMPENOIS
Musée d'Histoire naturelle
1, rue Chrestien-de-Troyes
10000 TROYES

Don

P. PORCHERET

1995

BULLETIN D'ENTOMOLOGIE CHAMPENOISE

Directeur : Roger MÉTAYE

SOMMAIRE

Catalogue préliminaire des Cerambycidae de l'Aube (suite) 'Col.'
par Pascal LEBLANC 1

Contribution à la connaissance des Coléoptères Carabiques de l'Aube et de la Marne (suite). 5. Stylifera Jeannel 'Col. Caraboidea'
par Pascal LEBLANC, Henri MENU et Charles DHEURLE 5

Relevés lépidoptériques et cartographie. 8. La commune de Champignol-lez-Mondeville (Aube), 1978-1987 'Lep. Rhopalocera'
par Roger MÉTAYE 13

Lépidoptères Rhopalocères du département de l'Aube - Bilan 1987
par Roger MÉTAYE 21

Hétérocères observés en 1987 dans le département de l'Aube. 1. " Sphinx et Bombyx " 'Lep. Heterocera'
par Roger MÉTAYE 23

La collection Schweitzer au Musée de Troyes 'Col. et Lep.'
par Pascal LEBLANC 28

Climatologie de l'Aube - 4e trimestre 1987
par Roger MÉTAYE 29

Climatologie de l'Aube, 1986-1987
par Roger MÉTAYE 31

Les heures de chasses nocturnes d'avril à juin 1988
par Roger MÉTAYE 35

Sélection d'articles récents
par Roger MÉTAYE 36

***

Couverture : Siona lineata Scopoli butinant en forêt de Clairvaux, bois des Gravilliers (comm. de Champignol-lez-Mondeville, Aube), en juin 1987. - R. MÉTAYE phot.

Tome 5 - N° 2 Juin 1988 ISSN 0294-3530

BULLETIN

D'ENTOMOLOGIE CHAMPENOISE

Publication trimestrielle

INVENTAIRES
CARTOGRAPHIE
BIOLOGIE - ÉCOLOGIE

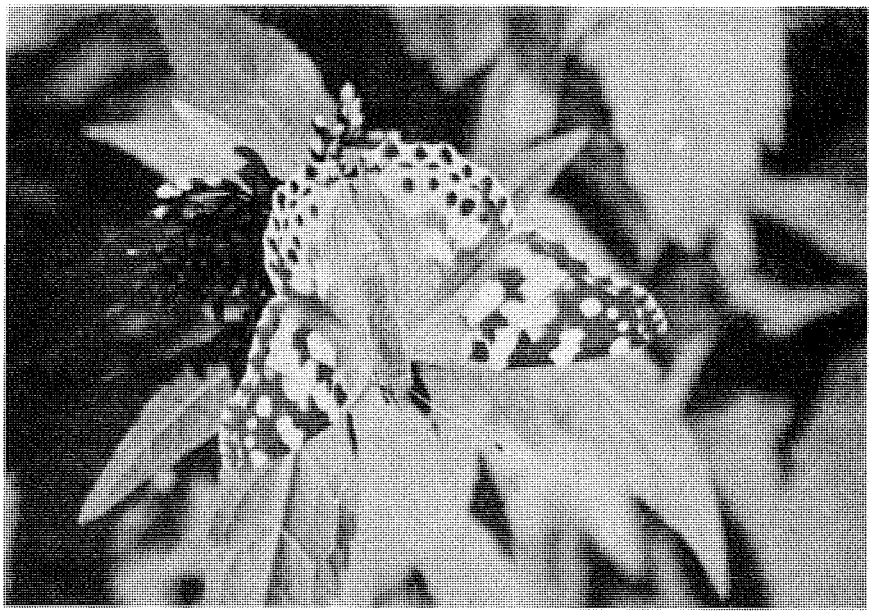

GROUPE ENTOMOLOGIQUE CHAMPENOIS
Musée d'Histoire naturelle
1, rue Chrestien-de-Troyes
10000 TROYES

Don

P. PORCHERET

1995

BULLETIN D'ENTOMOLOGIE CHAMPENOISE

Directeur : Roger MÉTAYE

SOMMAIRE

Chasses de jour dans la forêt de la Perthe (Aube) 'Lep. Rhopalocera'
par Pierre PORCHERET 37

Lépidoptères Rhopalocères du département de l'Aube. Relevés 1987
par Roger MÉTAYE 39

Une chasse nocturne en forêt du Petit Orient (Aube) 'Lep. Heterocera'
par Roger MÉTAYE 47

Hétérocères observés en 1987 dans le département de l'Aube. 2. Geometridae 'Lep.'
par Roger MÉTAYE 49

Extrait d'ouvrage 'H. REICHHOLF-RIEHM et G.-C. LUQUET' 58

Additions et corrections à la Liste préliminaire des Geometridae de l'Aube 'Lep.'
par Roger MÉTAYE 59

Premier inventaire des Odonates du département de l'Aube
par Roger MÉTAYE 61

Orthoptères du département de la Marne. Relevés 1986-1987
par Daniel BAUMEL 63

Extrait d'article 'G. d'ANTESSANTY' 64

Climatologie de l'Aube. 1er trimestre 1988
par Roger MÉTAYE 65

Congrès international 68

Présentation d'ouvrage
par Roger MÉTAYE 69

Sélection d'articles récents
par Roger MÉTAYE 70

***

Couverture : Cynthia cardui Linnaeus, en forêt de Soulaines (commune de Soulaines-Dhuys, Aube), en août 1985. - R. MÉTAYE, phot.

Tome 5 - N° 3 Septembre 1988 ISSN 0294-3530

BULLETIN

D'ENTOMOLOGIE CHAMPENOISE

Publication trimestrielle

INVENTAIRES
CARTOGRAPHIE
BIOLOGIE - ÉCOLOGIE

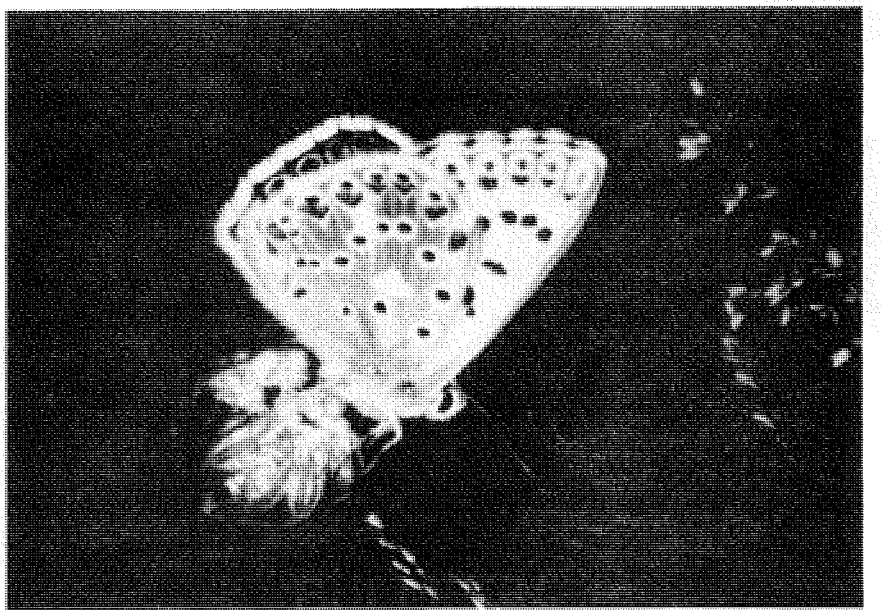

GROUPE ENTOMOLOGIQUE CHAMPENOIS
Musée d'Histoire naturelle
1, rue Chrestien-de-Troyes
10000 TROYES

Don

P. PORCHERET

1995

BULLETIN D'ENTOMOLOGIE CHAMPENOISE

Directeur : Roger MÉTAYE

SOMMAIRE

L'élevage de Spercheus emarginatus Schaller 'Col. Spercheidae', par Pascal LEBLANC 71

Extrait d'ouvrage 'J. BLAB' 76

Contribution à la connaissance des Coléoptères de l'Aube. I. 'Scaphidiidae', par Pascal LEBLANC 77

Extrait de notice 'éd. MAZENOD' 78

La Collection Maldès au Musée d'Histoire naturelle de Troyes 'Insecta', par Pascal LEBLANC 79

La Collection Midol au Musée d'Histoire naturelle de Troyes 'Col.', par Pascal LEBLANC 80

Extrait d'article 'R. NAVIAUX' 80

Enthousiasme du débutant ... et difficultés, par Michel LONGUEVILLE 81

Troisième Conférence Internationale des Entomologistes d'expression française, Gembloux, 9-14 juillet 1990 82

Lépidoptères Rhopalocères du département de l'Aube - Relevés 1987 (suite et fin), par Roger MÉTAYE 83

Thersamolycaena dispar Haworth à Droupt-Ste-Marie et à Méry-sur-Seine (Aube) 'Lep. Lycaenidae', par Pierre PORCHERET 88

Hétérocères observés en 1987 dans le département de l'Aube. 3. Noctuidae 'Lep.', par Roger MÉTAYE 89

Odonates observés en 1988 dans le département de l'Aube, par Roger MÉTAYE 95

Odonates des landes d'Oger et de Mesnil-sur-Oger (51-Marne), par Gennaro COPPA 101

Un aspirateur à bouche très économique, par Jean-Christophe COMPTE 104

Climatologie de l'Aube - 2e trimestre 1988, par Roger MÉTAYE 105

Sélection d'articles récents, par Roger MÉTAYE 106

***

Couverture : Lysandra coridon Poda ♂, Corvau (commune de Villeloup, Aube), en août 1989. - R. MÉTAYE phot.